

• PRAKTISCH •

○ DRESSCODE

De zwemhal wordt enkel betreden met **specifieke zwemkledij**. Korte zwemshorts zonder zakken zijn toegelaten als ze proper zijn en enkel voor zwemmen worden gebruikt.

DAMES



BADPAK



BIKINI



TANKINI



WETSUIT

HEREN



KORTE
ZWEMBROEK



LANGE
ZWEMBROEK



WETSUIT



KORTE
ZWEMSHORT

VUJ, Christof Dejaegher, Grote Markt 1, 8970 Poperinge



SPORT- & RECREATIEBAD

• DE KOUTER •

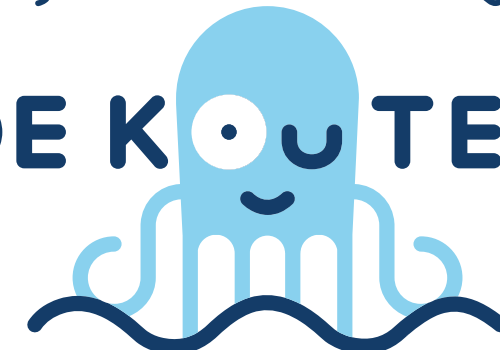

POPERINGE

○ POLSBANDJES

Bij aankoop van 1 of meerdere beurten ontvangt men een **polsbandje**. Dit bandje geeft toegang tot de gate en dient ook om de kledinglockers te sluiten/openen. Na aankoop van 1 enkele beurt wordt het bandje bij het verlaten van de zwemhal ingeslikt. Bij verlies van het bandje wordt 5€ aangerekend. Bij aankoop van een beurtenkaart behoud je dit bandje. Hiervoor wordt € 5 **waarborg** gevraagd. De beurten kunnen via de webshop (<https://webshopzwembadpoperinge.recreatex.be>) aangevuld en geraadpleegd worden.

○ SLUITINGSDAGEN

- 1 januari, 1 november, 11 november & 25 december
- De jaarlijkse onderhoudsperiode (2e + 3e week juni)

○ DE GEZINSPAS

- De gezinspas geldt enkel voor de gezinsleden die op hetzelfde domicilieadres zijn ingeschreven zoals vermeld op de pas.
- Per zwembeurt wordt 1 vakje op de kaart geknipt (bv. voor een zwembadbezoek met 3 gezinsleden worden 3 beurten in mindering gebracht).
- Per zwembeurt wordt aan de balie een polsbandje bezorgd dat enkel op de dag zelf toegang geeft tot de zwemhal. Per polsbandje kan 1 kledinglocker worden geopend en afgesloten.



Bruggestraat 42, 8970 Poperinge
zwembad@poperinge.be
057 34 66 26
www.zwembaddekouter.be

• openingsuren & tarieven •

Poperinge
Kei van een stad

TARIEVEN

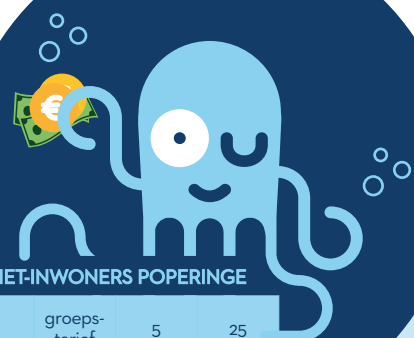

RECREATIEF ZWEMMEN	INWONERS POPERINGE				NIET-INWONERS POPERINGE			
	1 beurt	groeps-tarief (> 15 p.)	5 beurten	25 beurten	1 beurt	groeps-tarief (> 15 p.)	5 beurten	25 beurten
Kinderen, jonger dan 2 jaar	gratis	gratis	nvt	nvt	gratis	gratis	nvt	nvt
Kinderen, jonger dan 12 jaar	€5,50	€5,00	€25,00	€112,50	€7,00	€6,25	€31,25	€137,50
Kinderen 12 - 17 jaar, personen met een handicap, houders van een studentenkaart, senioren (vanaf 65 jaar)	€6,75	€6,00	€30,00	€137,50	€8,50	€7,75	€38,75	€168,75
Volwassenen vanaf 18 jaar	€7,50	€6,75	€33,75	€150,00	€9,50	€8,50	€42,50	€187,50
Gezinspas	nvt	nvt	nvt	€135,00	nvt	nvt	nvt	€180,00
SPORTZWEMMEN (BAANTJES)	1 beurt*	groeps-tarief (> 15 p.)	10 beurten	50 beurten	1 beurt*	groeps-tarief (> 15 p.)	10 beurten	50 beurten
Kinderen, jonger dan 2 jaar	gratis	gratis	nvt	nvt	gratis	gratis	nvt	nvt
Kinderen, jonger dan 12 jaar	€3,00	€2,75	€27,50	€112,50	€4,00	€3,75	€37,50	€150,00
Kinderen 12 - 17 jaar, personen met een handicap, houders van een studentenkaart, senioren (vanaf 65 jaar)	€3,50	€3,25	€32,50	€125,00	€4,50	€4,25	€42,50	€175,00
Volwassenen vanaf 18 jaar	€3,75	€3,50	€35,00	€137,50	€4,75	€4,50	€45,00	€187,50

* Tarieven aan de kassa. Buiten de kassa-uren kan een dagticket in de automaat worden aangekocht aan 5 euro.

Jeugdorganisaties zwemmen aan een voordeeltarief na reservatie op voorhand. De korting voor inwoners van Poperinge en de leeftidskorting geldt op vertoon van de identiteitskaart. Leerlingen uit Poperingse scholen zwemmen buiten de schooluren aan tarief Poperinge op vertoon van hun leerlingenkaart of kenbewijs. Leden van de Gezinsbond ontvangen 5% spaarkorting op het geldende tarief. Houders van een Uit-pas genieten een spaar- of voordeeltarief. De beurtkaarten staan op naam en kunnen niet door meerdere personen worden gebruikt (met uitzondering van de gezinspas). De geldigheidsduur van de beurtkaarten en gezinspas loopt tot 18 maanden na aankoopdatum.



OPENINGSUREN

	RECREATIE ¹		SPORTZWEMMEN (BAANTJES) ²			
	SCHOOLWEEKEN	VAKANTIE	SCHOOLWEEKEN		VAKANTIE	
maandag		13.30 - 21 u.	7 - 12 u.	13.30 - 16.30 u.	7 - 12 u.	13.30 - 21 u.
dinsdag	17 - 21 u.	13.30 - 21 u.	7 - 21 u.			
woensdag	13.30 - 21 u.	13.30 - 21 u.	7 - 12 u.	17.30 - 21 u.	7 - 12 u.	17.30 - 21 u.
donderdag	17 - 21 u.	13.30 - 21 u.	7 - 21 u.			
vrijdag	15.30 - 21 u.	13.30 - 21 u.	7 - 12 u.	13.30 - 21 u.	7 - 12 u.	13.30 - 21 u.
zaterdag	10 - 18 u.		8 - 13 u.			
zon - feestdag	10 - 18 u.		10 - 13 u.			

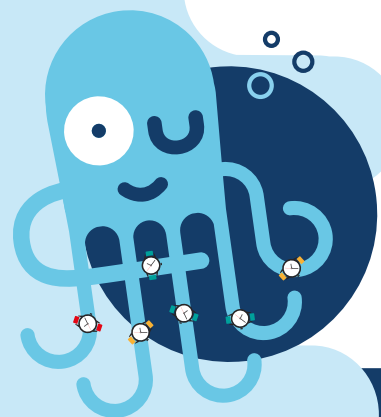

Recreatieve voorzieningen¹: recreatiebad met bruisbulten, onderwaterligbanken en massagedouches, een aquatunnel, een wildwatercreek en golfslagbad, een glijbaan met lichteffecten, een peuterbad met speeltoestellen en de wellness (whirlpool, sauna, belevingsdouches en stoomhut). **Sportieve zwemmers²** kunnen baantjes trekken in het 25m-bad. Raadpleeg de website voor het aantal baantjes die beschikbaar zijn. Tijdens de schooluren is er minimaal 1 zwembad beschikbaar voor het publiek.

Uren voor vrij zwemmen en spelen in het sportbad worden ook aangegeven op de website.

De kassa is enkel open tijdens de openingsuren van de recreatie en sluit driekwartier vóór sluitingstijd. Baantjeszwemmers die wensen te zwemmen buiten de openingsuren van de kassa, kunnen dat na aankoop van een beurtkaart of na aankoop van een ticket uit de automaat.

De ontruiming van het bad wordt één kwartier vóór het sluitingsuur aangekondigd.

ACTIVITEITEN



- AQUA-LESSEN**
 Het hele jaar door worden verschillende lessenreeksen georganiseerd: watergewinning, zwemlessen, aquafit, meerminzwemmen, ...
Meer info: www.zwembaddekouter.be/nl/activiteiten
- EVENEMENTEN**
 Valentijnzwemmen, Disco zwemmen, Paaseidukken, Halloween Pool Party, Poperingse zwemweek, ...
Blijf op de hoogte via www.zwembaddekouter.be/nl/activiteiten
- CLUBS**
 - Poperingse Duikersclub (PDK):**
 algemene info: info@poperingsduikersclub.be
 Initiatie/duikschool: duikschool@poperingsduikersclub.be
 - Poperingse Zwemclub:**
 Algemene info Vanlede.luc@skynet.be - 0472 43 27 47
- ZWEMUURTJE VOOR DOELGROEPEN**
 Personen met een beperking en senioren 65+ kunnen exclusief gebruik maken van het recreatiebad met wellness op vrijdag tussen 13.30 - 15.30 u. tijdens schoolweken.

