

• INFORMATIONS PRATIQUES •

○ CODE VESTIMENTAIRE

Les visiteurs du hall de la piscine sont tenus de porter des **tenues de bain spécifiques**. Les shorts de natation courts sans poche sont autorisés s'ils sont propres et exclusivement utilisés pour nager.

DAMES



MAILLOT DE BAIN



BIKINI



TANKINI



WETSUIT

HOMMES



MAILLOT DE BAIN COURT



MAILLOT DE BAIN LONG



WETSUIT



SHORT DE BAIN COURT

VUJ, Christof Dejaegher, Grote Markt 1, 8970 Poperinge



CENTRE AQUATIQUE

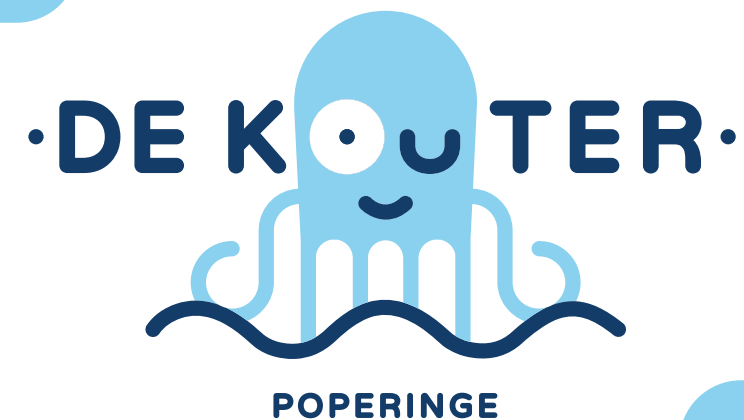

○ BRACELETS

À l'achat d'1 ou plusieurs entrées, vous recevez un **bracelet**. Ce bracelet donne accès au portique et sert également à fermer/ouvrir les casiers du vestiaire. Après l'achat d'1 entrée unique, le bracelet est avalé au moment où le visiteur quitte le hall de la piscine. En cas de perte du bracelet, 5 € vous seront portés en compte. À l'achat d'une carte d'entrées, vous conservez ce bracelet. À cet effet, une **garantie de 5 €** est demandée. Des entrées peuvent être ajoutées via la boutique en ligne (<https://webshopzwembadpoperinge.recreatex.be>).

○ JOURS DE FERMETURE

- 1 janvier, 1 novembre, 11 novembre et 25 décembre
- La période de maintenance annuelle (2e et 3e semaine de juin)

○ LE PASS FAMILLE

- Le pass famille vaut uniquement pour les membres d'une famille inscrits à la même adresse de domicile que celle mentionnée sur le pass.
- Par visite, 1 entrée est retirée de la carte (par ex. pour 3 membres de la famille 3 entrées sont retirées).
- Par entrée, vous recevez à l'accueil 1 bracelet qui donne accès au hall de la piscine uniquement le jour même. 1 bracelet ne permet d'ouvrir et fermer qu'1 casier du vestiaire.



Bruggestraat 42, 8970 Poperinge
piscine@poperinge.be
+32 (0)57 34 66 26
www.piscinepoperinge.fr

• heures d'ouverture et tarifs •

Poperinge
Kei van een stad

TARIFS

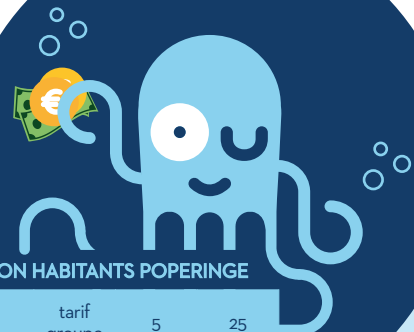

	HABITANTS POPERINGE				NON HABITANTS POPERINGE			
	1 entrée	tarif groupe (> 15 p.)	5 entrées	25 entrées	1 entrée	tarif groupe (> 15 p.)	5 entrées	25 entrées
NATATION RECREATIVE								
Enfants, moins de 2 ans	gratuit	gratuit	/	/	gratuit	gratuit	/	/
Enfants, moins de 12 ans	€5,50	€5,00	€25,00	€112,50	€7,00	€6,25	€31,25	€137,50
Enfants 12 - 17 ans, personnes handicapées, détenteurs d'une carte étudiant, seniors (à partir de 65 ans)	€6,75	€6,00	€30,00	€137,50	€8,50	€7,75	€38,75	€168,75
Adultes à partir de 18 ans	€7,50	€6,75	€33,75	€150,00	€9,50	€8,50	€42,50	€187,50
Pass famille	/	/	/	€135,00	/	/	/	€180,00
NATATION SPORTIVE (LONGUEURS)								
	1 entrée*	tarif groupe (> 15 p.)	10 entrées	50 entrées	1 entrée*	tarif groupe (> 15 p.)	10 entrées	50 entrées
Enfants, moins de 2 ans	gratuit	gratuit	/	/	gratuit	gratuit	/	/
Enfants, moins de 12 ans	€3,00	€2,75	€27,50	€112,50	€4,00	€3,75	€37,50	€150,00
Enfants 12 - 17 ans, personnes handicapées, détenteurs d'une carte étudiant, seniors (à partir de 65 ans)	€3,50	€3,25	€32,50	€125,00	€4,50	€4,25	€42,50	€175,00
Adultes à partir de 18 ans	€3,75	€3,50	€35,00	€137,50	€4,75	€4,50	€45,00	€187,50

* tarifs à la caisse. Vous pouvez acheter 1 entrée à 5 euro dans le distributeur dans le hall d'entrée en dehors les heures d'ouverture de la caisse.



Organisations de jeunesse profitent d'une réduction après une réservation en avance. La réduction pour les habitants de Poperinge et la réduction en fonction de l'âge sont accordées sur présentation de la carte d'identité. Les cartes d'entrées sont nominatives et ne peuvent être utilisées par plusieurs personnes (à l'exception du pass famille). Les cartes d'entrées et le pass famille sont valables 18 mois après la date d'achat.

HEURES D'OUVERTURE

	DÉTENTE ¹		SPORT (LONGUEURS) ²			
	SEMAINES SCOLAIRES	VACANCES	SEMAINES SCOLAIRES		VACANCES	
lundi		13.30 - 21 h.	7 - 12 h.	13.30 - 16.30 h.	7 - 12 h.	13.30 - 21 h.
mardi	17 - 21 h.	13.30 - 21 h.	7 - 21 h.			
mercredi	13.30 - 21 h.	13.30 - 21 h.	7 - 12 h.	17.30 - 21 h.	7 - 12 h.	17.30 - 21 h.
jeudi	17 - 21 h.	13.30 - 21 h.	7 - 21 h.			
vendredi	15.30 - 21 h.	13.30 - 21 h.	7 - 12 h.	13.30 - 21 h.	7 - 12 h.	13.30 - 21 h.
samedi	10 - 18 h.		8 - 13 h.			
dimanche - jours fériés	10 - 18 h.		10 - 13 h.			

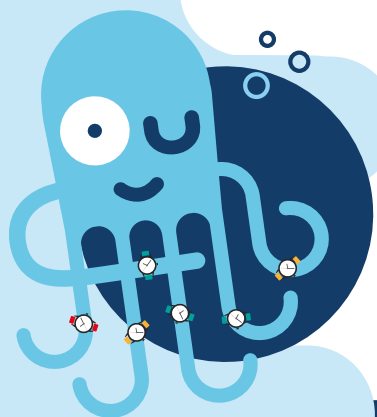

Infrastructures récréatives¹ : bain récréatif à remous, lits à bulles et douches de massage, aqua tunnel, une rivière sauvage et une piscine à vagues, un toboggan avec effet lumineux, un bassin pour les tout-petits avec équipements de jeu et le wellness (whirlpool, sauna, douche d'expérience et hammam).

Nageurs sportifs² peuvent faire des longueurs dans la piscine de 25 mètres. Consultez le site internet pour le nombre de couloirs disponibles. Durant les heures de fréquentation scolaire, 1 longueur minimum est disponible pour le public.

Les heures réservées à la nage libre dans le bassin sportif sont indiquées sur le site.

La caisse n'est ouverte que pendant les heures d'ouverture réservées aux activités récréatives et ferme trois quarts d'heure avant l'heure de fermeture. Les personnes qui souhaitent faire des longueurs en dehors des heures d'ouverture de la caisse doivent au préalable acheter une carte d'entrées ou 1 entrée dans le distributeur dans le hall d'entrée.

Un quart d'heure avant l'heure de fermeture, les visiteurs sont invités à quitter le bassin.

ACTIVITÉS



- COURS AQUA**
 Différents cours aqua sont donnés toute l'année : accoutumance à l'eau, leçons de natation, aquafit, la natation sirène, ...
 Consultez le site: www.piscinepoperinge.fr/fr/activites
- ÉVÉNEMENTS**
 Offre Saint-Valentin, natation disco, chasse aux œufs Pâques, Halloween Pool Party, Semaine de natation, ...
 Consultez le site: www.piscinepoperinge.fr/fr/activites
- CLUBS**
 - Club de plongée de Poperinge (PDK):**
 informations générales : info@poperingsduikersclub.be
 initiation/école de plongée : duikschool@poperingsduikersclub.be
 - Club de natation de Poperinge:**
 informations générales : Vanlede.luc@skynet.be - 0472 43 27 47
- OFFRE GROUPES-CIBLES**
 Personnes non valides et seniors 65+ ont le bassin ludique et le wellness exclusif le vendredi de 13.30 à 15.30 h. pendant semaines scolaires.

